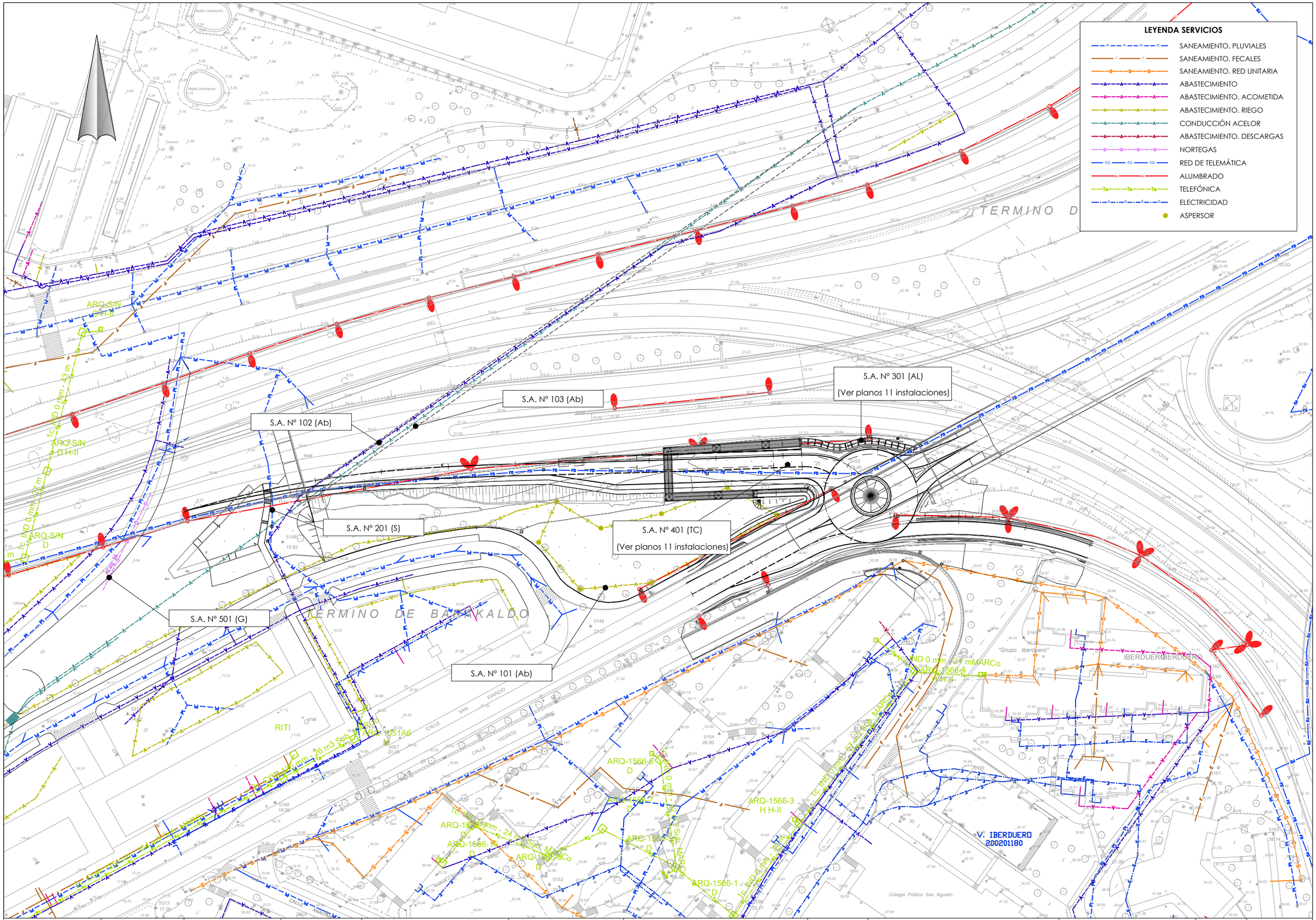

Bizkaia	LURRALDE GARAPENERAKO ZUZENDARITZA NAGUSIA DIRECCIÓN GENERAL DE DESARROLLO TERRITORIAL	AZPIEGITURETARAKO ETA LURRALDE GARAPENERAKO SAILA DEPARTAMENTO DE INFRAESTRUCTURAS Y DESARROLLO TERRITORIAL	PLANGINTZAREN ETA PROIEKTUEN ZERBITZUA SERVICIO DE PLANEAMIENTO Y PROYECTOS	AHOLKULARIA CONSULTOR IGNACIO CRESPO FIDALGO I.C.C.P. COLEG. Nº 11.138	FULCRUM	PROIEKTUKO ZUZENDARIA DIRECTORA DEL PROYECTO NATALIA SALAS PERTEJO I.C.C.P. COLEG. Nº 16.438	EGITAMUAREN TITULUA / TITULO DEL PROYECTO PROYECTO DE CONSTRUCCIÓN DEL NUEVO ACCESO AL HOSPITAL DE CRUCES DESDE LA CARRETERA BI-10 EN LA CALZADA DIRECCIÓN BILBAO, EN EL BARRIO DE RETUERTO	GAKOA CLAVE DATA FECHA Junio 2021	IZENDURA DESIGNACIÓN Servicios afectados Servicios existentes Planta general	A1 ESKALA (K) ESCALA (S) A1 1/500 ORIGINAL UNE A1 -5 0 5 10 15 20 0	Z ZKI / Nº 9.1	1 TIK 1 ORRIA HOJA 1 DE 1

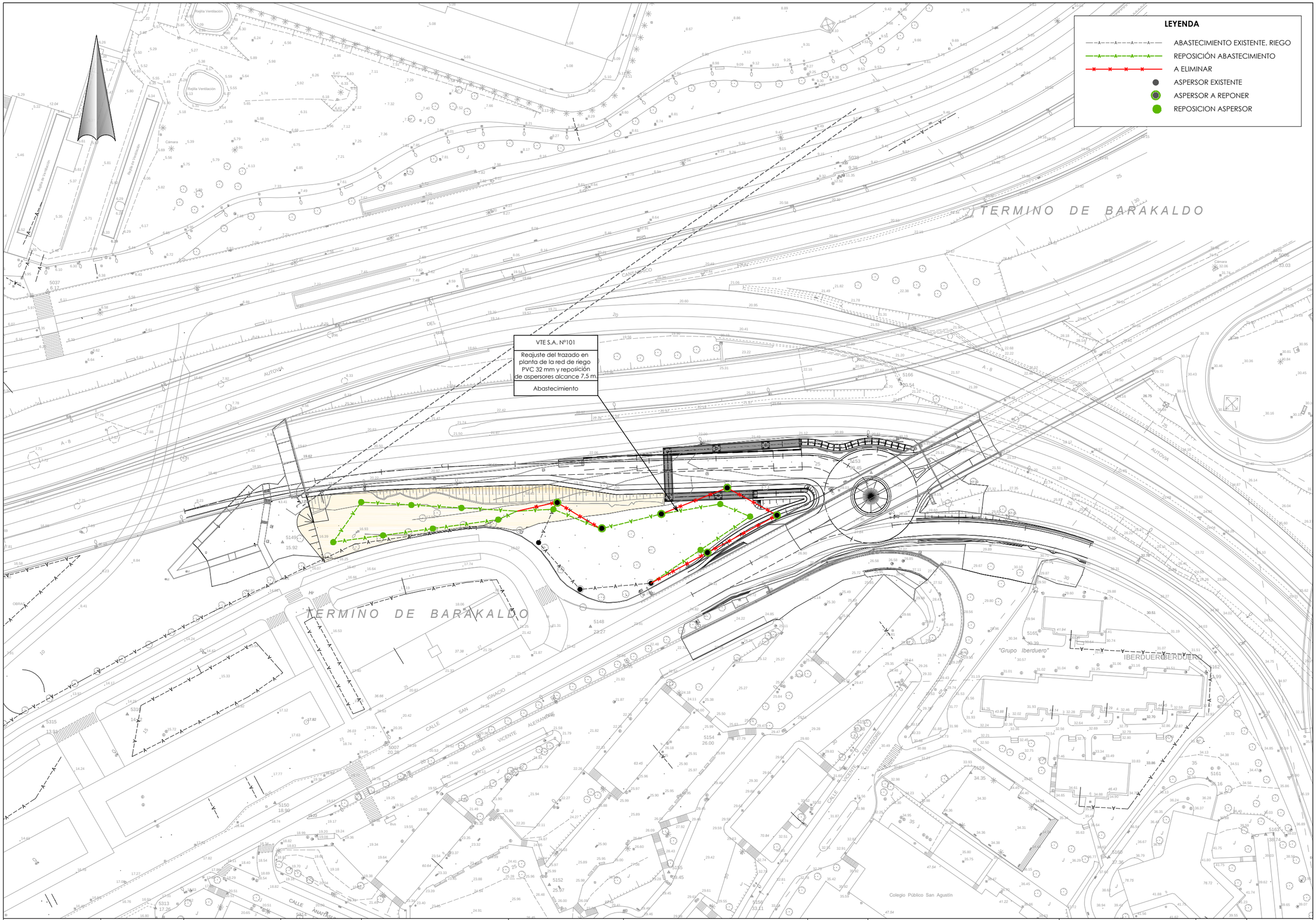

Bizkaia Foru aldundia diputación foral	LURRALDE GARAPENERAKO ZUZENDARITZA NAGUSIA DIRECCIÓN GENERAL DE DESARROLLO TERRITORIAL	AZPIEGITURETARAKO ETA LURRALDE GARAPENERAKO SAILA DEPARTAMENTO DE INFRAESTRUCTURAS Y DESARROLLO TERRITORIAL	PLANGINTZAREN ETA PROIEKTUEN ZERBITZUA SERVICIO DE PLANEAMIENTO Y PROYECTOS	AHOLKULARIA CONSULTOR IGNACIO CRESPO FIDALGO I.C.C.P. COLEG. Nº 11.138	PROIEKTUKO ZUZENDARIA DIRECTORA DEL PROYECTO NATALIA SALAS PERTEJO I.C.C.P. COLEG. Nº 16.438	EGITAMUAREN TITULUA / TITULO DEL PROYECTO PROYECTO DE CONSTRUCCIÓN DEL NUEVO ACCESO AL HOSPITAL DE CRUCES DESDE LA CARRETERA BI-10 EN LA CALZADA DIRECCIÓN BILBAO, EN EL BARRIO DE RETUERTO	GAKOA CLAVE DATA FECHA Junio 2021	IZENDURA DESIGNACIÓN Servicios afectados Reposición Abastecimiento Riego Hoja 1	A1 ESKALA (K) ESCALA (S) A1 1/500 ORIGINAL UNE A1 -5 0 5 10 15 20 0	Z ZKI / Nº 9.2	1 TIK 1 ORRIA HOJA 1 DE 1